



ecolibrium

RELATÓRIO ANUAL 2025



Stichting
Holanda
Brasil





Quem Somos

Ecolibrium é uma iniciativa socioambiental localizada em Nova Friburgo, Brasil, dedicada a desenvolver soluções práticas e escaláveis para vida regenerativa.

Criado para expandir o impacto da Eco Caminhos, o Ecolibrium responde a uma demanda crescente para educação prática em sustentabilidade, agrofloresta, e bioconstrução. Ele conecta conhecimento com prática, permitindo que as pessoas se reconectem com a natureza enquanto restauram ecossistemas e fortalecem comunidades.

Operando tanto no contexto rural quanto urbano, o Ecolibrium integra regeneração ambiental com desenvolvimento social, construindo pontes entre restaurar terras e criar oportunidades para as pessoas.

► Visão

Criar regiões conscientes onde agricultura, comunidade e vida coexistam em harmonia com a natureza, restaurando ecossistemas enquanto fortalece economias locais.

► Missão

Educar e inspirar a audiência global e local por meio do aprendizado prático sobre permacultura, agrofloresta, e bioconstrução, capacitando pessoas e comunidades a implementarem soluções regenerativas.



Um resumo de 2025

O ano de 2025 marcou uma transição decisiva entre visão e realidade

Destaques importantes:

- ▶ Primeiro uso operacional do Espaço Ecolibrium
- ▶ Significativo progresso em construção e infraestrutura
- ▶ Expansão de programas educacionais internacionais
- ▶ Inovação contínua em sistemas agroflorestais
- ▶ Implementação da metodologia “Teoria da Mudança”
- ▶ Fortalecimento da estrutura institucional e de governança

Durante esse mesmo período, o Ecolibrium expandiu seu impacto social através de programas tanto no contexto rural quanto urbano, reforçando a conexão entre regeneração ambiental e desenvolvimento humano.





Espaço Ecolibrium - Um Centro Vivo

No coração da iniciativa está o Espaço Ecolibrium, uma construção natural de 1.200m² projetada como um centro multifuncional para educação, treinamento e desenvolvimento da comunidade.

O espaço integra salas de aula, acomodações, espaço de trabalho, e áreas comunitárias em um ambiente de aprendizado integrado. Mais do que infraestrutura, é um sistema vivo onde os participantes aprendem fazendo e experienciam um estilo de vida regenerativo na prática.





Progresso da Construção

Fase 1 - Do conceito ao uso

Em 2025, a Fase 1 alcançou um marco importante:

- ▶ Telhado verde completo
- ▶ Sistemas de água e armazenamento instalados
- ▶ Cozinha e banheiros públicos próximos de conclusão
- ▶ Primeiros cinco quartos finalizados

Em Novembro de 2025, o espaço se tornou operacional pela primeira vez, hospedando voluntários, alunos e grupos internacionais.



Fase 2 - Preparando para escalar

O trabalho de base foi concluído:

- ▶ Aproximadamente 300 caminhões de terra foram movidos e reutilizados
- ▶ Infraestrutura pronta para lagos de peixe, campo esportivo e área de estacionamento
- ▶ Muro de contenção completado
- ▶ Engenharia estrutural finalizada para expansão

Esta fase cria as bases para o crescimento mútuo da capacidade e do impacto.





Ambiente de aprendizado vivo

O Ecolibrium funciona como um ambiente de aprendizado vivo, onde aprender é experimental e está diretamente conectado a aplicações do mundo real.

Em 2025

- ▶ 3 aprendizes treinados em bioconstrução
- ▶ 30+ arquitetos e engenheiros engajados
- ▶ 300+ voluntários que participaram
- ▶ Escolas, grupo de jovens e familiares envolvidos



Mais Caminhos - Capacitando Jovens

A Mais Caminhos amplia o impacto do Ecolibrium no contexto urbano do Rio de Janeiro.

- ▶ Aumento de 45% nas matrículas de alunos
- ▶ Taxa de alcance de 84%
- ▶ Taxa de retenção de 84%



Ampliação para cinco níveis de Inglês

Os alunos estão entrando no mercado de trabalho, recebendo bolsas e se preparando para a universidade, amparados por mentorias e desenvolvimento vocacional.

Parcerias educacionais e globais

O Ecolibrium fortaleceu sua posição internacional através de parcerias com:

- ▶ Universidade de St. Mary
- ▶ Universidade Texas A&M
- ▶ Universidade Swansea
- ▶ Thomas More
- ▶ Van Hall Larenstein
- ▶ Universidade Avans
- ▶ Universidade Wageningen



Impacto:

- ▶ 45 alunos internacionais
- ▶ Programas de intercâmbios estruturados
- ▶ Integração entre aprendizado acadêmico e prático



Sistemas Agroflorestais e Impacto Regenerativo

Em colaboração com a Eco Caminhos, o Ecolibrium continua a desenvolver sistemas de agrofloresta regenerativos focados na produção de café especial.

- ▶ Primeira colheita de café orgânico
- ▶ Prova de viabilidade econômica
- ▶ Foco em regeneração do solo e biodiversidade





Teoria da Mudança

Desde 2024, o Ecolibrium tem aplicado a abordagem da Teoria da Mudança para melhor entender as necessidades da comunidade local e definir como isto pode criar um impacto mais significativo.

Em sua essência, o Ecolibrium aborda a crescente desconexão entre as pessoas e a natureza, criando ambientes onde os indivíduos se reconectam através de atividades práticas.

Nós acreditamos que esta reconexão não é opcional, mas fundamental. Sem isto, o futuro tanto da humanidade quanto do mundo natural está em risco.

Isto leva a:

- ▶ Habilidades práticas e conhecimento
- ▶ Sistemas regenerativos na prática
- ▶ Aumento das oportunidades de renda
- ▶ Comunidades mais fortes



Estes são os Objetivos de Desenvolvimento Sustentável da ONU que orientam a Teoria da Mudança no Ecolibrium.

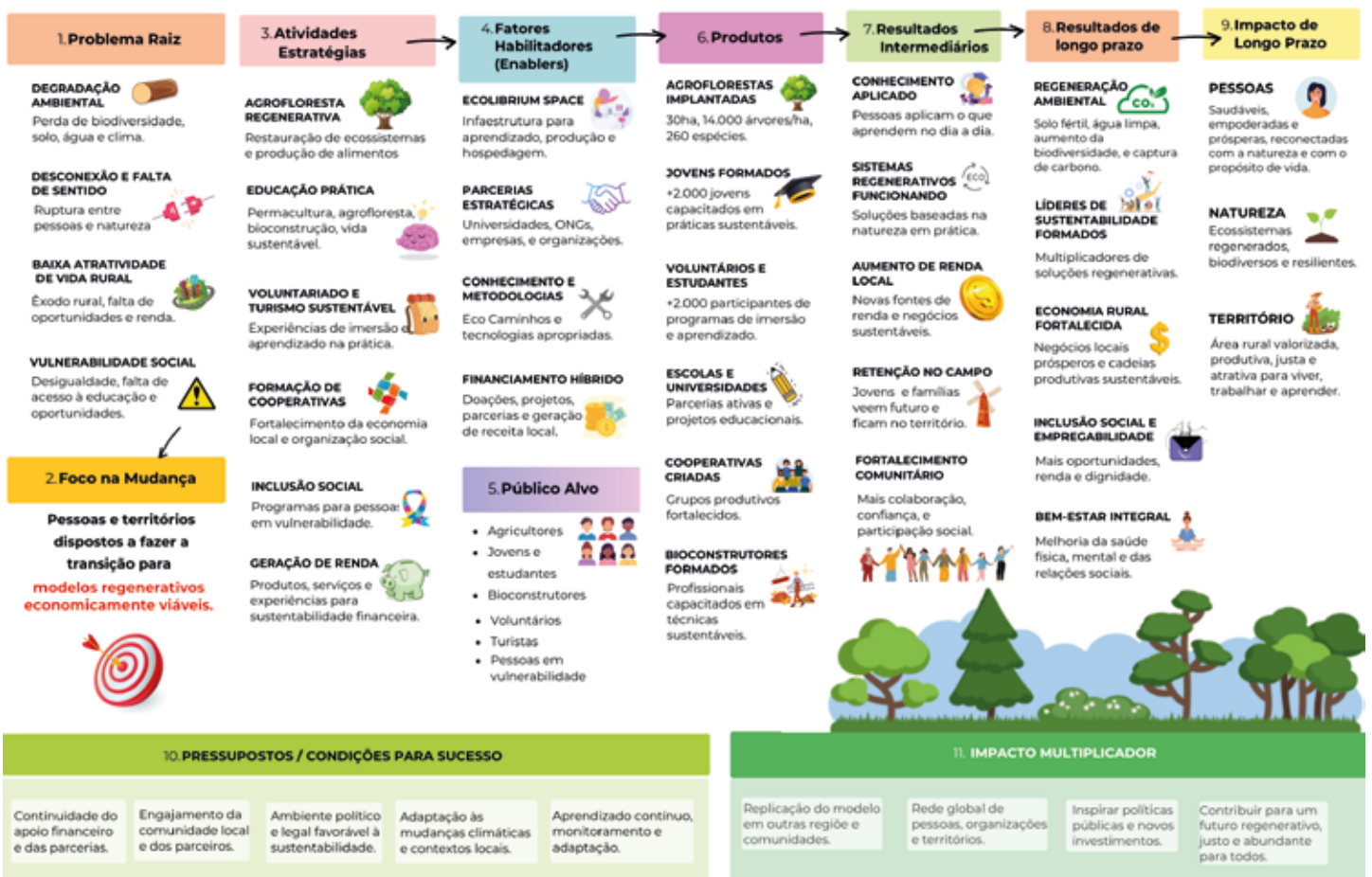



Governança & Desenvolvimento Institucional

Em dezembro de 2025 nós tivemos eleições e um novo conselho de diretores foi eleito.

Foram realizados também diversos ajustes no estatuto da nossa associação que refletem melhor a realidade da operação atual.

Nós convidamos também vários conselheiros para o nosso conselho com algumas pessoas altamente qualificadas e reconhecidas.

Diretoria

Bart Bijen - Presidente

Izabel Cristina Costa de Sousa - Vice-Presidente

Hilaine Teresa Fernandez Higuera - Diretora

Financeiro Administrativo

Robson Soares Lessa - Diretor de Comunicação e Relacionamento

Conselho Consultivo e Fiscal

Ilona Szabó de Carvalho - Consultora Estratégica

Leticia Costa Fores - Consultora Jurídica

Fausto Amadgi - Consultor Estratégico

Yanae Melo da Costa - Consultora Jurídica

Carlos Augusto Tavares da Silva Azevedo - Conselheiro Financeiro



Relatório Financeiro de 2025



Como uma Associação em crescimento, nós estamos comprometidos com total transparência e contentes em compartilhar nossos resultados financeiros anuais.

Sumário Financeiro de 2025

Receita Total:

R\$ 701.793,53

Gastos totais:

R\$ 559.535,61

Resultado operacional (Superávit):

R\$ 142.257,92

Saldo Inicial de caixa (01/01/2025):

R\$ 57.164,20

Saldo de Caixa (31/12/2025):

R\$ 160.106,59

Demonstração de Resultados

Fonte da Receita	Quantia (R\$)
Doação via Wilde Ganzen	R\$ 305.347,25
Stichting Avante Educação Brasil	R\$ 384.603,39
Outros	R\$ 4.991,40
Rendimento em conta	R\$ 6.851,49
Receita total	R\$ 701.793,53

Investimentos e Construção Cofinanciada

Em 2025, a maioria dos gastos foram direcionados à construção do Espaço Ecolibrium.

Este desenvolvimento é financiado por meio de um modelo híbrido, combinando doações internacionais com renda gerada localmente pela Colmeia Brasil.

Em 2025, Colmeia Brasil contribuiu com R\$ 209.882,44.

Construção - Fase 1 do Ecolibrium 2025

Estágio	Ecolibrium (R\$)	Colmeia (R\$)	Quantia (R\$)
Impostos e Gastos Administrativos	R\$ 1.836,95	R\$ 6.355,00	R\$ 8.191,95
Instalações Elétricas	R\$ 20.892,15	R\$ 37.554,76	R\$ 58.446,91
Acabamentos	R\$ 21.607,50	R\$ 39.635,08	R\$ 61.242,58
Mão de Obra	R\$ 49.209,70	R\$ 21.775,44	R\$ 70.985,14
Portas e Janelas	R\$ 27.907,18	R\$ 39.941,82	R\$ 67.849,00
Instalações Hidráulicas	R\$ 15.183,94	R\$ 14.247,96	R\$ 29.431,90
Estrutura e Telhado	R\$ 53.782,71	R\$ 50.372,38	R\$ 104.155,09
Construção Subtotal	R\$ 190.420,13	R\$ 209.882,44	R\$ 400.302,57

A Fase 1 excedeu seu orçamento original devido à inclusão de dois quartos originalmente planejados para a Fase 3, investimentos para tornar o espaço operacional a partir de Novembro 2025 e gastos não previstos. Estes custos adicionais foram cobertos completamente pela Colmeia Brasil, que contribuiu ligeiramente mais do que a Associação Ecolibrium em 2025 para esta fase de construção.

Construção - Fase 2 do Ecolibrium 2025

Categoria	Quantia (R\$)
Materiais Subtotal	R\$ 138.851,83
Mão de Obra	R\$ 95.335,28
Custos organizacionais/de gestão	R\$ 38.999,80
Gastos Imprevistos	R\$ 1.160,32
Subtotal Construção	R\$ 274.347,23

Projeto Mais Caminhos

Categoria	Quantia (R\$)
Acampamento de férias	R\$ 6.286,00
Programa de Inglês	R\$ 36.243,00
Estágios e Bolsas de Estudo	R\$ 6.360,00
Gastos Administrativos	R\$ 8.129,00
Despesas Gerais e Material	R\$ 5.724,00
Subtotal Mais Caminhos	R\$ 62.742,00

Gastos Legais e Administrativos

Categoria	Quantia (R\$)
Contabilidade	R\$ 759,00
Impostos	R\$ 12.799,88
Taxas Bancárias	R\$ 820,17
Gerais	R\$ 1.369,43
Subtotal Administrativo	R\$ 15.748,48

Doações a Terceiros

Beneficiário	Quantia (R\$)
Escola do Tiago (Ensino Médio)	R\$ 10.277,77
Auxílio para Davi e Tiago	R\$ 6.000,00
Subtotal Doações	R\$ 16.277,77





Ativos

Conta	Quantia (R\$)
Dinheiro e Bancos	R\$ 160.106,59
Ativos fixos (terra/construção)	R\$ 788.209,93
Investimentos financeiros	R\$ 1.001,50
Ativos Totais	R\$ 949.318,02

Passivos

Conta	Quantia (R\$)
Obrigações Trabalhistas	R\$ 1.444,28
Obrigações Totais	R\$ 1.444,28

Progresso da Captação de Recursos Fases 1 e 2 da Ecolibrium

Os números abaixo representam todos os fundos levantados desde 2023 até Abril de 2026 para a construção do Complexo Multifuncional Ecolibrium, juntamente com o estado atual dos fundos assegurados e ainda necessários.

Os custos do projeto aumentaram devido às

melhorias no design, ampliação das últimas fases, espaço adicional e inflação no Brasil.

Todos os recursos são captados através da Wilde Ganzen e da Stichting Avante Educação Brasil e transferidos para o Brasil.

Progresso de Captação de Recursos - Fases 1 e 2 Ecolibrium

Organização	Euros	Reais
Wilde Ganzen	€ 73.108	R\$ 445.958,80
Aid2Many	€ 31.246	R\$ 190.600,60
Colmeia Brasil	€ 50.000	R\$ 305.000,00
Fundações Anônimas	€ 75.500	R\$ 460.550,00
Stichting Holanda Brasil	€ 11.000	R\$ 67.100,00
IACP Foundation	€ 3.000	R\$ 18.300,00
Família Gomes Stiehle	€ 10.000	R\$ 61.000,00
Stichting Meester Tillman	€ 4.000	R\$ 24.400,00
Stichting Blanche Dael	€ 5.000	R\$ 30.500,00
KCE	€ 500	R\$ 3.050,00
Total	€ 263.354	R\$ 1.606.459,40

Recursos necessários

Fase	Custos	Doações	Recursos Necessários
Fase I	€ 134.085	€ 134.085	€ -
Fase II	€ 220.000	€ 129.269	€ 90.731
Fase III	€ 280.000	€ -	€ 280.000
Total	€ 634.085	€ 263.354	€ 370.731

Principais Apoiadores

- ▶ **Wilde Ganzen**
- ▶ **Aid2Many**
- ▶ **Colmeia Brasil**
- ▶ **Stichting Holanda Brasil**
- ▶ **IAKP Foundation**
- ▶ **Família Gomes Stiehle**
- ▶ **Stichting Blanche Dael**
- ▶ **KCE**
- ▶ **Doadores Anônimos**

Principais Prioridades para 2026

Construção e Infraestrutura

- ▶ Continuar a construção da Fase 2
- ▶ Captação de recursos para a Fase 2
- ▶ Iniciar captação de recursos para a Fase 3

Educação e Programas

- ▶ Ampliar programas educacionais
- ▶ Desenvolver ainda mais e formalizar a metodologia de educação
- ▶ Iniciar as operações de processamento de café como uma atividade de aprendizado e produção

Parcerias e Comunidades

- ▶ Fortalecer relações com a comunidade local
- ▶ Desenvolver parcerias com instituições sociais e educacionais
- ▶ Fortalecer parcerias locais e regionais

Desenvolvimento de Governança e Institucional

- ▶ Desenvolver ainda mais e fortalecer estruturas internas de governança
- ▶ Obter reconhecimento a nível de Estado
- ▶ Requerer o status OSCIP



Contato

✉ b.bijen@caminhosbrasil.com

☎ +55 22 99751.2422

